

CORTE A-A 1:100

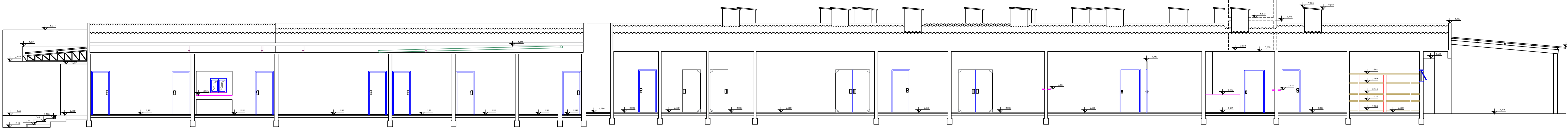

PLANTA DE COBERTURA 1:75

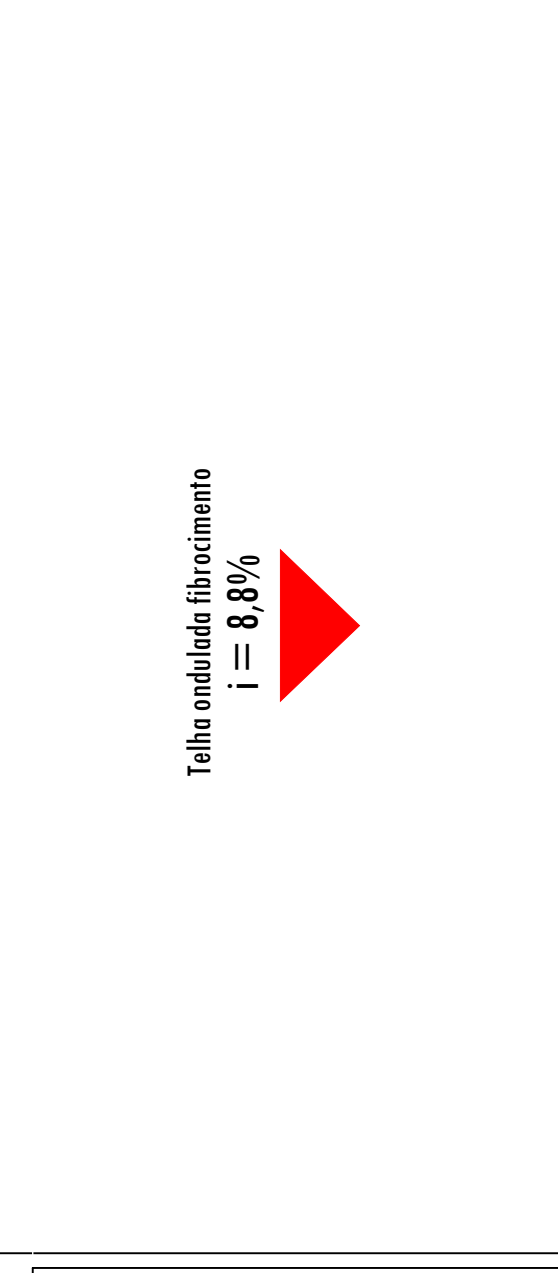
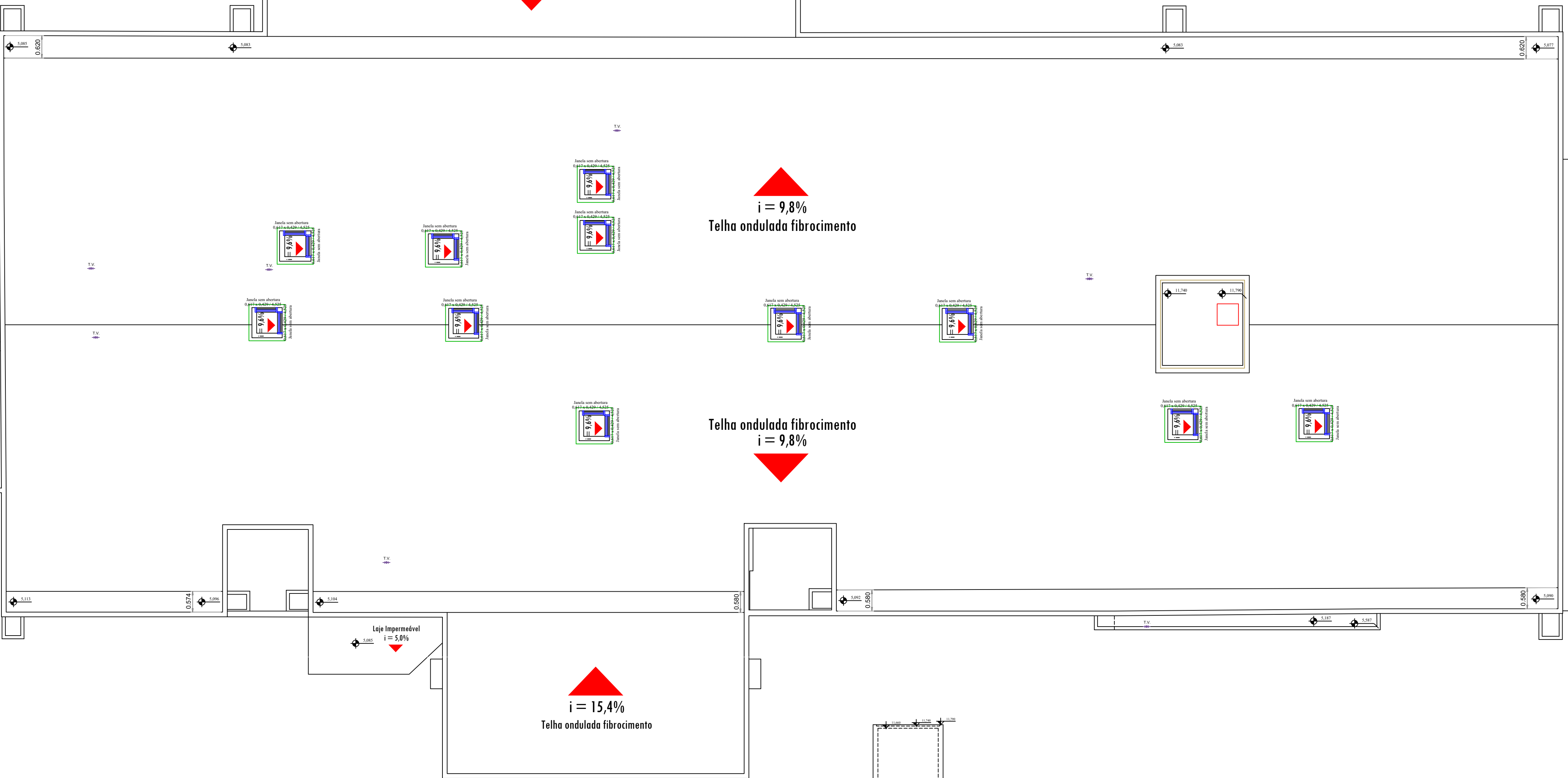
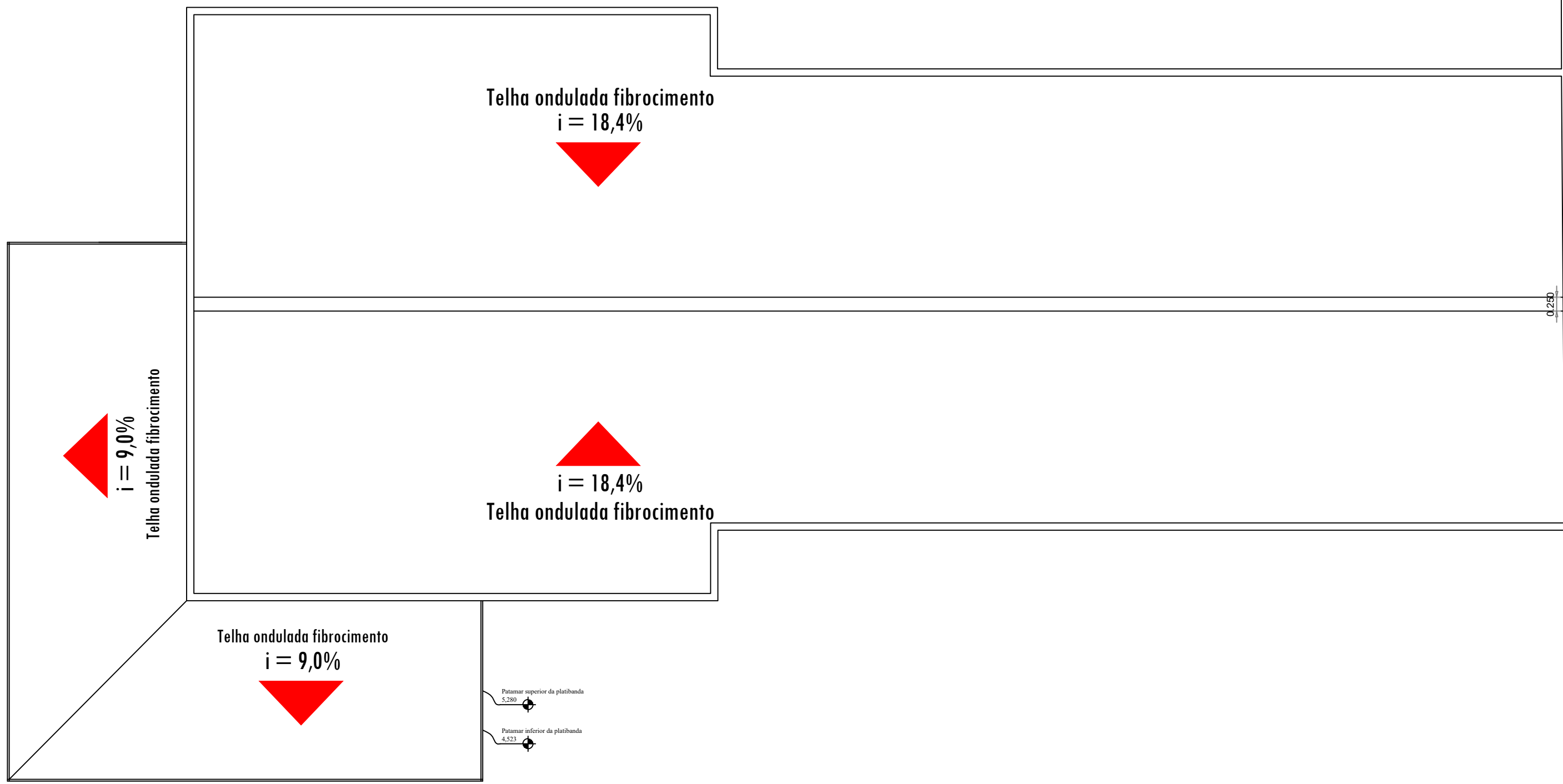

CORTE B-B 1:100

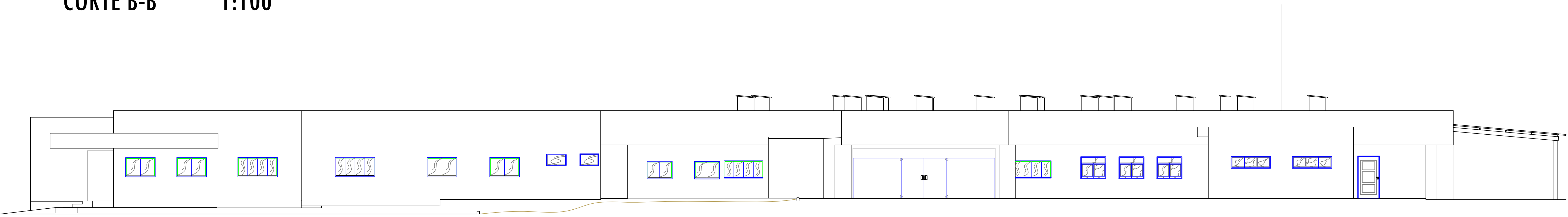

FACHADA 1:100

PROJETO – AS BUILT

FOLHA 2/9

PLANTA DE COBERTURA  
CORTES E FACHADA

EDIFICAÇÃO: CENTRO DE ESPECIALIDADES MÉDICAS

LOCAL: AVENIDA JOÃO SELVIRIO DE SOUZA, QUADRA 78

CIDADE: SELVIRIA – MS

CEP: 79.590-000

CONTRATANTE: PREFEITURA MUNICIPAL DE SELVIRIA

CNPJ: 15.410.665/0001-40

TIPO DE CONTRATANTE: PESSOA JURÍDICA DE DIREITO PÚBLICO

ESCALA:	DESENHO:	A.R.T.:	DATA (emissão inicial):
Indicada no desenho	Marcus Vinícius Salomão Cardoso	1.20190064493	09/05/2019
Revisão 00	–	–	–

ÁREA DE INTERESSE AMBIENTAL

ÁREA DE INTERESSE AMBIENTAL

ÁREA DE INTERESSE AMBIENTAL

ÁREA DE INTERESSE AMBIENTAL

ÁREA DE INTERESSE AMBIENTAL

ÁREA DE INTERESSE AMBIENTAL

ÁREA DE INTERESSE AMBIENTAL

ÁREA DE INTERESSE AMBIENTAL

ÁREA DE INTERESSE AMBIENTAL

ÁREA DE INTERESSE AMBIENTAL

ÁREA DE INTERESSE AMBIENTAL

ÁREA DE INTERESSE AMBIENTAL

ÁREA DE INTERESSE AMBIENTAL

ÁREA DE INTERESSE AMBIENTAL

ÁREA DE INTERESSE AMBIENTAL

TERRENO: 10.000,00

CONTEÚDO: – PRÉDIO PRINCIPAL (ÁREA FECHADA) 1.780,00

CONTEÚDO: – PRÉDIOS INDEPENDENTES (ÁREA FECHADA) 215,79

TOTAL CONSTRUÍDO: 2.010,79

LAVRE: 7.989,21

DECLARO QUE A APROVAÇÃO DO PROJETO NÃO IMPLICA NO RECONHECIMENTO DO DIREITO DE PROPRIEDADE DO TERRENO POR PARTE DA PREFEITURA.

ADM. CENTRO DE ESPECIALIDADES MÉDICAS

RESPONSÁVEL APROVAÇÃO:

RESPONSÁVEL TÉCNICO: MARCUS VINÍCIUS SALOMÃO CARDOSO

CREA 5083543610